

**ISTITUTO SALESIANO CRISTO RE**

**VIA VITTORIO EMANUELE II 80 – 10023 CHIERI (TO)**

*Ente ecclesiastico civilmente riconosciuto con D.P.R. 1921 del 9/12/1962.*

*Codice fiscale : 01856710015*

*Partita I.V.A. : 01856710015*

*Scuola secondaria di 1 grado San Luigi di Chieri D.R. 2789 del 15/01/2002*

*Codice Ateco 85.31.1*

**OGGETTO:** Legge 23 luglio 2021, n. 106 recante “Conversione in legge, con modificazioni, del decreto-legge 25 maggio 2021, n. 73, recante misure urgenti connesse all’emergenza da COVID-19, per le imprese, il lavoro, i giovani, la salute e i servizi territoriali”

Adempimenti per scuole paritarie

**DENOMINAZIONE ISTITUTO SCOLASTICO:** ISTITUTO SALESIANO CRISTO RE – CHIERI TO

**CODICE MECCANOGRAFICO:** TO1M004008

**INDIRIZZO:** VIA VITTORIO EMANUELE II 80 10023 CHIERI

**ORGANIZZAZIONE INTERNA:**

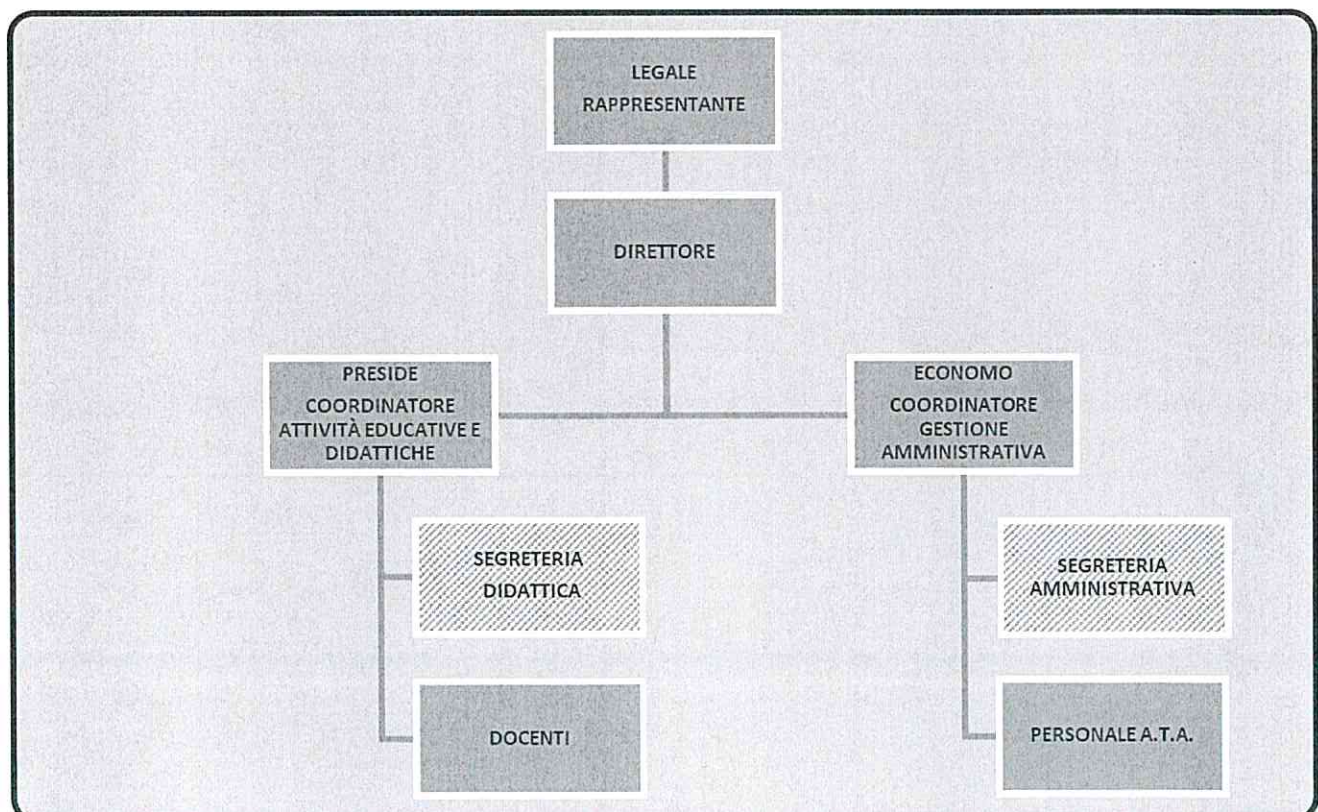

**INCARICHI DI COLLABORAZIONE O CONSULENZA (ANNO 2020):**

<b>CONSULENTE / COLLABORATORE</b>	<b>INCARICO</b>	<b>COMPENSO EROGATO</b>	<b>CURRICULUM VITAE</b>
<b>NON SONO PRESENTI COLLABORATORI ESTERNI</b>			

**CONTO ANNUALE DEL PERSONALE E TASSI DI ASSENZA (ANNO 2020)**

Il costo complessivo annuale del personale dipendente ammonta ad euro **404.809,61**

Il tasso di assenza (calcolato considerando i periodi di malattia, infortunio, maternità, ferie, permessi, festività godute, FIS, altre assenze) è risultato pari 13,78 %

**PERSONALE IN SERVIZIO CON CONTRATTO DI LAVORO NON A TEMPO INDETERMINATO (ANNO 2020)**

<b>PERSONALE</b>	<b>NUMERO</b>
<b>Docenti</b>	<b>11</b>
<b>Personale A.T.A.</b>	<b>3</b>

**BILANCIO DI ESERCIZIO (ANNO 2020)**

Come da documento a pag 3 e 4

## SITUAZIONE PATRIMONIALE RIEPILOGATIVA

42 ISTITUTO SALESIANO CRISTO RE		Da data contabile 01-01-2020		
VIA VITTORIO EMANUELE II 80		A data contabile 31-12-2020		
10023 CHIERI (TO)				
P.I. 01856710015 C.F. 01856710015				
Attività: 5 - ISTRUZIONE SECONDARIA I GRADO MEDIE Alcod: 853110 Istruzione secondaria di primo grado: scuole medie			BG10U (OR)	
ATTIVITA'		PASSIVITA'		
1	- CONTI FINANZIARI	223.627,22	8 - CREDITI	1.322.039,78
1.10	- CASSA	3.380,60	8.801 - CREDITI/DEBITI	1.322.039,78
1.11	- BANCHE C/C	220.246,62	20 - ERARIO C/IVA	1.125,04
6	- ERARIO	16.633,67	20.20 - ERARIO C/IVA	1.125,04
6.16	- ERARIO C/IMPOSTE	16.633,67	31 - IMMOBILIZZAZIONI MATERIALI	1.538.861,93
8	- CREDITI	64.960,97	31.36 - F.DI AMM. IMMOB. MATERIALI	1.538.861,93
8.18	- CREDITI DIVERSI	100,00	38 - IMMOBILIZZAZIONI IMMATERIALI	4.400,41
8.801	- CREDITI/DEBITI	64.880,97	38.42 - F.DI AMM. IMMOB. IMMATERIALI	4.400,41
21	- RATEI E RISCONTI ATTIVI	574,22	53 - FORNITORI	47.577,92
21.21	- RETTIFICHE ATTIVE DI BILANCI	574,22	53.1 - FORNITORI	47.577,92
31	- IMMOBILIZZAZIONI MATERIALI	2.679.959,19		
31.31	- TERRENI E FABBRICATI	1.777.290,32	54 - DEBITI	43.976,79
31.32	- IMPIANTI E MACCHINARI	629.018,83	54.56 - PERSONALE E ENTI	37.782,55
31.33	- ATTREZZATURE	204.031,69	54.57 - ERARIO C/RITENUTE	6.194,24
31.34	- ALTRI BENI MATERIALI	64.796,91	55 - RATEI E RISCONTI PASSIVI	130.866,25
31.35	- IMMOBILIZZAZIONI MAT. IN CORSO	4.821,44	55.55 - RETTIFICHE PASSIVE DI BILANC	130.866,25
38	- IMMOBILIZZAZIONI IMMATERIALI	4.400,41	64 - FONDI DIVERSI	55.991,20
38.39	- COSTI PLURIENNALI	4.400,41	64.66 - FONDO TFR	55.991,20
67	- PATRIMONIO	180.461,18		
67.67	- CAPITALE E RISERVE	180.461,18		
<b>== TOTALE ATTIVITA' ==</b>		<b>3.170.636,86</b>	<b>== TOTALE PASSIVITA' ==</b>	
			<b>3.144.839,32</b>	
			=== UTILE D'ESERCIZIO ===	
			25.797,54	
			=== TOTALE A PAREGGIO ===	
			3.170.636,86	

## SITUAZIONE DI REDDITO RIEPILOGATIVA

42 ISTITUTO SALESIANO CRISTO RE		Da data contabile 01-01-2020	
VIA VITTORIO EMANUELE II 80		A data contabile 31-12-2020	
10023 CHIERI (TO)			
P.I. 01856710015      C.F. 01856710015			
Attività: 5 - ISTRUZIONE SECONDARIA I GRADO MEDIE      Alco: 853110 Istruzione secondaria di primo grado: scuole medie		BG10U (OR)	
COSTI E SPESE		RICAVI E RENDITE	
72	- COSTI E ACQUISTI	80	- RICAVI
72.74	- ACQUISTI DIVERSI PRODUZIONE	80.81	- RICAVI ACCESSORI DI VENDITA
72.77	- UTENZE E SERVIZI	80.82	- RICAVI PER PRESTAZIONI
72.78	- MANUTENZIONI E RIPARAZIONI	80.85	- PROVENTI FINANZIARI
72.79	- ESERCIZIO AUTOVEETTURE	80.87	- RICAVI E PROVENTI DIVERSI
72.80	- ESERCIZIO AUTOMEZZI		
72.81	- COSTO PERSONALE DIPENDENTE		
72.82	- COSTI DIVERSI DEI DIPENDENTI		
72.84	- SERVIZI E CONSULENZE		
72.85	- LOCAZIONI, AFFITTI E CANONI		
72.86	- SPESE AMMINISTRATIVE		
72.87	- SPESE GENERALI		
72.89	- AMM. ORD. BENI MATERIALI		
72.93	- ONERI TRIBUTARI		
72.94	- ONERI STRAORDINARI/ORDINARI		
<b>== TOTALE COSTI ==</b>		<b>654.696,09</b>	<b>== TOTALE RICAVI ==</b>
=== UTILE D'ESERCIZIO ===		25.797,54	<b>680.493,63</b>
<b>=== TOTALE A PAREGGIO ===</b>		<b>680.493,63</b>	

L'Ente gestore dell'attività scolastica non è tenuto alla redazione di bilancio preventivo

### **BENI IMMOBILI E ATTI DI GESTIONE DEL PATRIMONIO**

L'Ente gestore dell'attività scolastica è *proprietario dell'immobile* ubicato in CHIERI (TO) VIA VITTORIO EMANUELE II 80